

Adhesivo Sujeción
Fastening Adhesive
Adhésif de Fixation
Adhesiu de fixació
Adesivo de Fixação
Adesivo fissaggio
Klebeband
Bevestigingskleefband



Sibelmed

SIBEL, S.A.U.
Rosellón 500, bajos.
08026 BARCELONA (Spain)
T: +34 933 90 50 30

534-850-MUM · Rev 1.03 · 2017-04

**INSTRUCCIONES DE USO / INSTRUCTIONS FOR USE / INSTRUCTIONS D'UTILISATION / INSTRUCCIONS D'ÚS
INSTRUÇÕES DE UTILIZAÇÃO / ISTRUZIONI PER L'USO / GEBRAUCHSANWEISUNG / GEBRUIKSIJNSTRUCTIES**

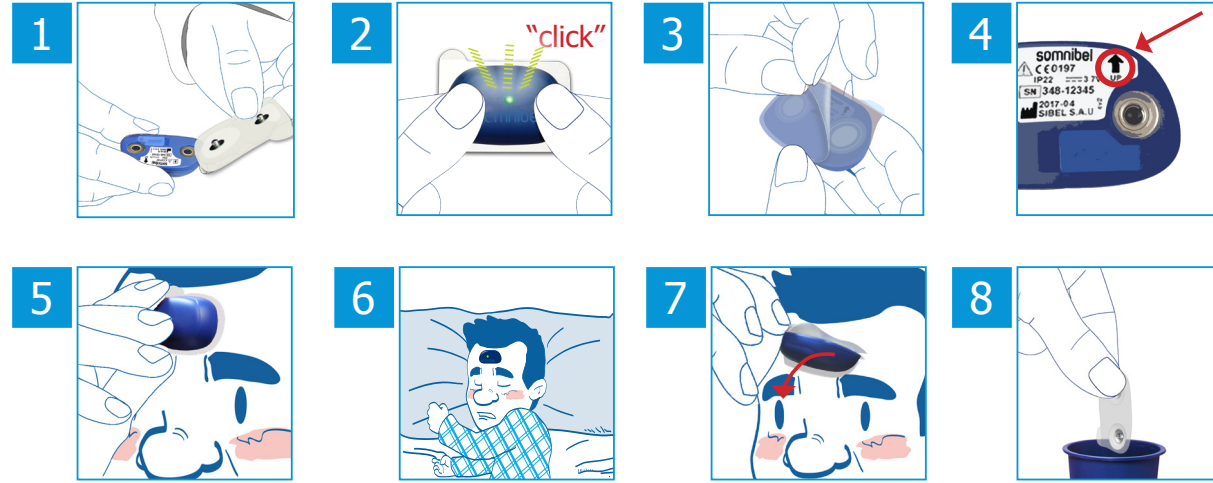

**ESPECIFICACIONES TÉCNICAS / TECHNICAL SPECIFICATIONS /
SPÉCIFICATIONS TECHNIQUES / ESPECIFICACIONS TÈCNICHS**

**ESPECIFICAÇÕES TÉCNICAS / SPECIFICHE TECNICHE/
TECHNISCHE SPEZIFIKATIONEN / TECHNISCHE GEGEVENS**

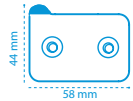

Peso caja 30u. / Weight 30u. box
Poids boîte 30u. / Pes caixa 30u. /
Peso caixa 30 un. / Peso ogni 30 u. /
Gewicht Karton à 30 St. / Gewicht
doos met 30 stuks.:
60 ±1 gr.

Condiciones de uso / conditions for use / conditions d'utilisation / condicions d'ús / condições de
utilização / condizioni d'impiego / Anwendungsbedingungen / gebruiksvoorwaarden:



Condiciones de almacenamiento y transporte / Conditions for storage and transport / conditions
de stockage et de transport / condicions d'emmagatzematge i transport /
condições de armazenamento e transporte / condizioni di immagazzinamento e trasporto /
Lagerungs- und Transportbedingungen / opslag- en transportvoorwaarden:



	ES	EN	FR	CA	PT	IT	DE	NL
	FABRICANTE (nombre y dirección)	MANUFACTURER (name and address)	FABRICANT (nom et adresse)	FABRICANT (nom i adreça)	FABRICANTE (nome e morada)	PRODUTTORE (nome e indirizzo)	HERSTELLER (Name und Anschrift)	FABRIKANT (naam en adres)
	NÚMERO DE CATÁLOGO	CATALOGUE NUMBER	NUMÉRO DE CATALOGUE	NÚMERO DE CATÀLEG	NÚMERO DE CATÁLOGO	NUMERO DI CATALOGO	KATALOGNUMMER	CATALOGUSNUMMER
	MARCADO CE	CE MARKING	MARQUAGE CE	MARCATGE CE	MARCAÇÃO CE	MARCATURA CE	CE-KENNZEICHNUNG	CE-MARKERING
	CÓDIGO DE LOTE	BATCH CODE	NUMÉRO DE LOT	NÚMERO DE LOT	CÓDIGO DE LOTE	CODICE LOTTO	LOSNUMMER	PARTIJNUMMER
	FECHA DE CADUCIDAD	USE-BY DATE	DATE LIMITE DE CONSUMMATION	DATA DE CADUCITAT	DATA DE VALIDADE	DATA DI SCADENZA	VERFALLSDATUM	UITERSTE GEBRUIKSDATUM
	NO CONTIENE LÁTEX DE CAUCHO NATURAL	DOES NOT CONTAIN NATURAL RUBBER LATEX	NE CONTIENT PAS DE LATEX NI DE CAOUTCHOUC NATUREL	NO CONTÉ LÁTEX DE CAUTXÚ NATURAL	NÃO CONTÉM LÁTEX DE BORRACHA NATURAL	NON CONTIENE LATTICE DI CAUCCIÙ NATURALE	ENTHÄLT KEIN LATEX AUS NATURKAUTSCHUK	BEVAT GEEN LATEX VAN NATUURLIJK RUBBER
	NO REUTILIZAR	DO NOT RE-USE	NE PAS RÉUTILISER	NO REUTILITZAR	NÃO REUTILIZAR	NON RIUTILIZZARE	NICHT WIEDERVERWENDEN	NIET HERGEBRUIKEN
	LÍMITE DE TEMPERATURA	TEMPERATURE LIMITS	LIMITES DE TEMPÉRATURE	LIMITACIÓ DE TEMPERATURA	LIMITE DE TEMPERATURA	LIMITE DI TEMPERATURA	TEMPERATURBEREICH	TEMPERATUURLIMIET
	LIMITE DE LA PRESIÓN ATMOSFÉRICA	ATMOSPHERIC PRESSURE LIMITATION	LIMITATION DE LA PRESSION ATMOSPHÉRIQUE	LIMITACIÓ DE PRESSIÓ ATMOSFÉRICA	LIMITE DA PRESSÃO ATMOSFÉRICA	LIMITE DI PRESSIONE ATMOSFERICA	LUFTDRUCKBEREICH	LIMIET VOOR ATMOSFERISCHE DRUK
	LIMITE DE HUMEDAD	HUMIDITY LIMITATION	LIMITES D'HUMIDITÉ	HUMITAT PERMESA	LIMITE DE HUMIDADE	LIMITE DI UMIDITÀ	LUFTFEUCHTIGKEIT	VOCHTIGHEIDSLIMIET
	CONSÚLTENSE LAS INSTRUCCIONES DE USO	CONSULT INSTRUCTIONS FOR USE	CONSULTER LES INSTRUCTIONS D'UTILISATION	CONSULTI EL MANUAL D'ÚS	CONSULTE AS INSTRUÇÕES DE UTILIZAÇÃO	LEGGERE LE ISTRUZIONI PER L'USO	LESEN SIE DIE GEBRAUCHSANWEISUNG	DE GEBRUIKSIJNSTRUCTIES RAADPLEGEN
	MANTÉNGASE SECO	KEEP DRY	MAINTENIR AU SEC	CONSERVAR EN LLOC SEC	MANter SECO	MANTENERE ASCIUTTO	TROCKEN AUFBEWAHREN	DROOG BEWAAREN
	FRÁGIL, TRÁTESE CON CUIDADO	FRAGILE, HANDLE WITH CARE	FRAGILE, MANIPULER AVEC PRÉCAUTION	FRÁGIL, TRACTAR-HO AMB COMPTe	FRÁGIL, MANUSEAR COM CUIDADO	FRAGILE, MANEGGIARE CON CURA	ZERBRECHLICH, BITTE VORSICHT	BREEKBAAR, VOORZICHTIG BEHANDELEN
	CARTON RECICLABLE	RECYCLABLE CARDBOARD	CARTON RECYCLABLE	CARTRÓ RECICLABLE	CARTÃO RECICLÁVEL	CARTONE RICICLABILE	RECYCELBARER KARTON	RECYCLEBAAR KARTON